

証拠金状況の表示方法①

取引画面上部に証拠金状況バーが表示されており、リアルタイムの状況を確認することができます。

■証拠金状況バー

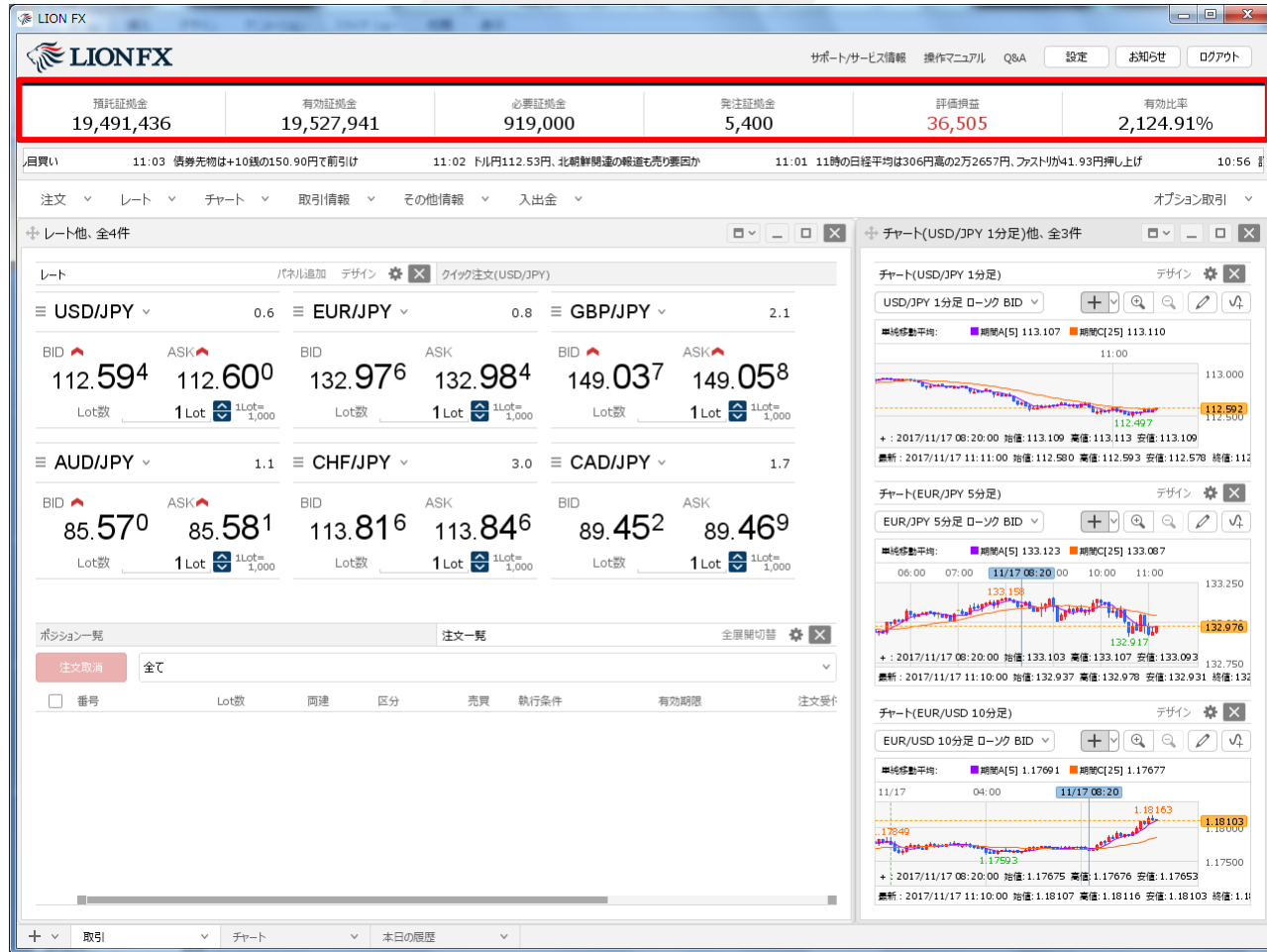

※各項目の説明は次ページをご参照ください。

証拠金状況の表示方法②

証拠金状況バーの詳細です。

| | | | | | | | | | | | |
|---|---------------------|---|---------------------|---|------------------|---|----------------|---|----------------|---|-------------------|
| 1 | 預託証拠金 19,491,436 | 2 | 有効証拠金 19,525,053 | 3 | 必要証拠金 919,000 | 4 | 発注証拠金 5,400 | 5 | 評価損益 33,617 | 6 | 有効比率 2,124.59% |
|---|---------------------|---|---------------------|---|------------------|---|----------------|---|----------------|---|-------------------|

- 1 預託証拠金...預入している金額のこと。
初回入金の場合は、ご入金金額が表示されます。取引開始後は確定損益が加減算されます。
- 2 有効証拠金...預託証拠金と評価損益(ポジション損益+未実現スワップ)の合計金額のこと。
ポジションを保有されていない場合、預託証拠金と有効証拠金は同じ金額となります。
- 3 必要証拠金...ポジションを建てるのに必要な金額のこと。
各通貨ペアの1Lot当たりの必要証拠金は、【取引情報】→【取引条件】をご確認ください。
- 4 発注証拠金...指値や逆指値など、注文中の注文の必要証拠金額に相当する金額のこと。
- 5 評価損益...現在のレートで決済した場合の損益額のこと。
「ポジション損益+未実現スワップ」で算出しています。
- 6 有効比率(%)...口座維持率のこと。
「有効証拠金÷必要証拠金×100」で算出しています。
200%を割り込むとアラートとなり、100%を割り込むとロスカットとなります。
アラートとは、ロスカットに近づいていることをお知らせする注意喚起のことです。

※①～⑤の表示単位は円。

証拠金状況の表示方法③

証拠金状況バーにカーソルを合わせると、より詳細な証拠金状況を確認することができます。

■証拠金状況画面

| | | | | | |
|------------|------------|---------|-------|--------|-----------|
| 預託証拠金 | 有効証拠金 | 必要証拠金 | 発注証拠金 | 評価損益 | 有効比率 |
| 19,491,436 | 19,527,997 | 919,000 | 5,400 | 36,561 | 2,124.91% |

Below this, a red-bordered box highlights a detailed breakdown of the account status:

| | | | | | | | |
|-------|------------|---------|--------|----------|-----------|-------|---|
| 発注可能額 | 18,603,597 | ポジション損益 | 36,706 | アラート基準額 | 1,838,000 | 追加証拠金 | 0 |
| 出金可能額 | 18,567,036 | 未実現スワップ | -145 | ロスカット基準額 | 919,000 | 充当額 | 0 |
| 出金依頼額 | 0 | | | レバレッジ | 1.11 | 不足額 | 0 |

The interface also shows currency rates for AUD/JPY, CHF/JPY, and CAD/JPY, along with order entry fields and a table of open orders. On the right, there are three technical analysis charts for EUR/JPY, EUR/JPY, and EUR/USD.

※各項目の説明は次ページをご参照ください。

証拠金状況の表示方法④

証拠金状況画面の詳細です。

| | | | | | | | |
|---------|------------|-----------|--------|------------|-----------|-------|---|
| ① 発注可能額 | 18,603,597 | ④ ポジション損益 | 36,706 | ⑥ アラート基準額 | 1,838,000 | 追加証拠金 | 0 |
| ② 出金可能額 | 18,567,036 | ⑤ 未実現スワップ | -145 | ⑦ ロスカット基準額 | 919,000 | 充当額 | 0 |
| ③ 出金依頼額 | 0 | | | ⑧ レバレッジ | 1.11 | 不足額 | 0 |

- ① 発注可能額...新たに注文を発注できる金額のこと。
「有効証拠金－(必要証拠金＋発注証拠金＋出金依頼額)」の金額となります。
- ② 出金可能額...出金できる上限金額のこと。
【預託証拠金＞有効証拠金】の場合、「有効証拠金－(必要証拠金＋発注証拠金)」の金額となります。
【預託証拠金≤有効証拠金】の場合、「預託証拠金－(必要証拠金＋発注証拠金)」の金額となります。
- ③ 出金依頼額...受付中の出金指示金額のこと。出金可能額の範囲内でないと出金できません。
- ④ ポジション損益...保有ポジションの時価評価額のこと。
買ポジションの場合はBIDレート、売ポジションの場合はASKレートでそれぞれ計算されます。
- ⑤ 未実現スワップ...保有ポジションに対する累積スワップポイントのこと。
ポジションが決済されるまで有効証拠金に加減算され、ポジション決済後に預託証拠金に加減算されます。
- ⑥ アラート基準額...アラートが発生する金額のこと。「必要証拠金額×2」の金額が表示されます。
有効証拠金アラート基準額を下回ると、アラートとなります。
アラートとは、ロスカットに近づいていることをお知らせする注意喚起のことです。
- ⑦ ロスカット基準額...ロスカットになる金額のこと。必要証拠金と同じ金額が表示されます。
有効証拠金アラート基準額を下回ると、ロスカットとなります。
- ⑧ レバレッジ...取引口座の実効レバレッジのこと。
「保有ポジションの総代金(為替レート×保有ポジションの通貨数量)÷有効証拠金」で計算されます。

※「追加証拠金」、「充当額」、「不足額」は使用していません。

※①～⑥の表示単位は円。

証拠金状況の表示方法⑤

証拠金状況バーの上で右クリックすると、証拠金状況バーのサイズを変更することができます。

■証拠金状況バーのサイズ変更

| 預託証拠金 | 有効証拠金 | 必要証拠金 | 発注証拠金 | 評価損益 | 有効比率 |
|------------|------------|-------|-------|------|------|
| 10,289,413 | 10,289,413 | 0 | 0 | 0 | |

Below the margin status bar, there are tabs for '注文', 'レート', 'チャート', '取引情報', and 'その他情報'. The 'レート' tab is active, showing a table of exchange rates for USD/JPY, EUR/JPY, and GBP/JPY. To the right, there is a chart window for 'チャート(USD/JPY 60分足)他、全3件'.

①【証拠金状況バー】上で右クリックします。

②【ビッグ】【コンパクト】【ミニム】から選択します

証拠金状況の表示方法⑥

証拠金状況バーの上で右クリックすると、証拠金状況バーのサイズを変更することができます。

■証拠金状況バーのサイズ変更

- ビッグ (Big):** The largest window, showing the account balance bar at the top with values: 預託証拠金 8,650,699, 有効証拠金 8,650,699, 必要証拠金 0, 完注証拠金 0, 評価損益 0, 有効比率.
- コンパクト (Compact):** A medium-sized window, showing the account balance bar in the middle with the same values.
- ミニマム (Minimum):** The smallest window, showing the account balance bar at the bottom with the same values.

The interface also includes a navigation menu at the top with options like 'サポート/サービス情報', '操作マニュアル', 'Q&A', '設定', 'お知らせ', and 'ログアウト'. A chart window on the right shows a 60-minute USD/JPY chart with a blue line and a red horizontal line at 114.200.

困った時は…

当社に対するご意見・ご質問・ご要望などがございましたら、下記の連絡先にて、お気軽にご連絡ください。

▶電話でのお問い合わせ

0120-63-0727 (フリーダイヤル)

06-6534-0708

(お客様からのご意見、ご要望にお応えできるように、お電話を録音させていただくことがあります。)

▶FAXでのお問い合わせ

0120-34-0709 (フリーダイヤル)

06-6534-0709

▶E-mailでのお問い合わせ

E-mail: info@hirose-fx.co.jp

▶お問い合わせフォームでのお問い合わせ

<https://hirose-fx.co.jp/form/contact/>