

Hirose Traderクイック入金操作説明

クイック入金サービスの流れ

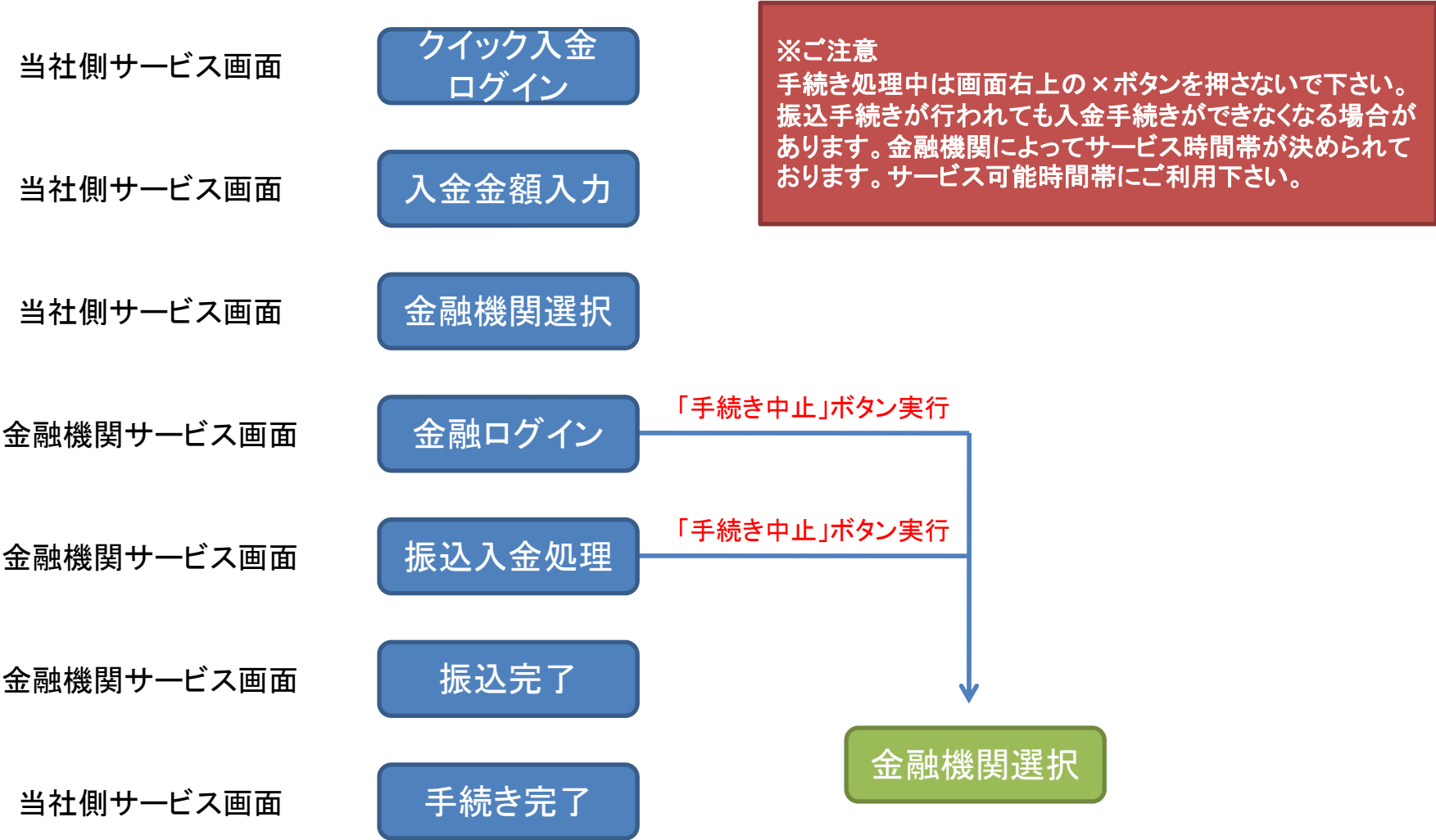

Hirose Traderクイック入金操作説明

クイック入金画面の呼び出し

Hirose Traderにログインし、クイック入金画面を開きます。

ダウンロード版

①ログイン後、取引画面左上の[口座]をクリックします。

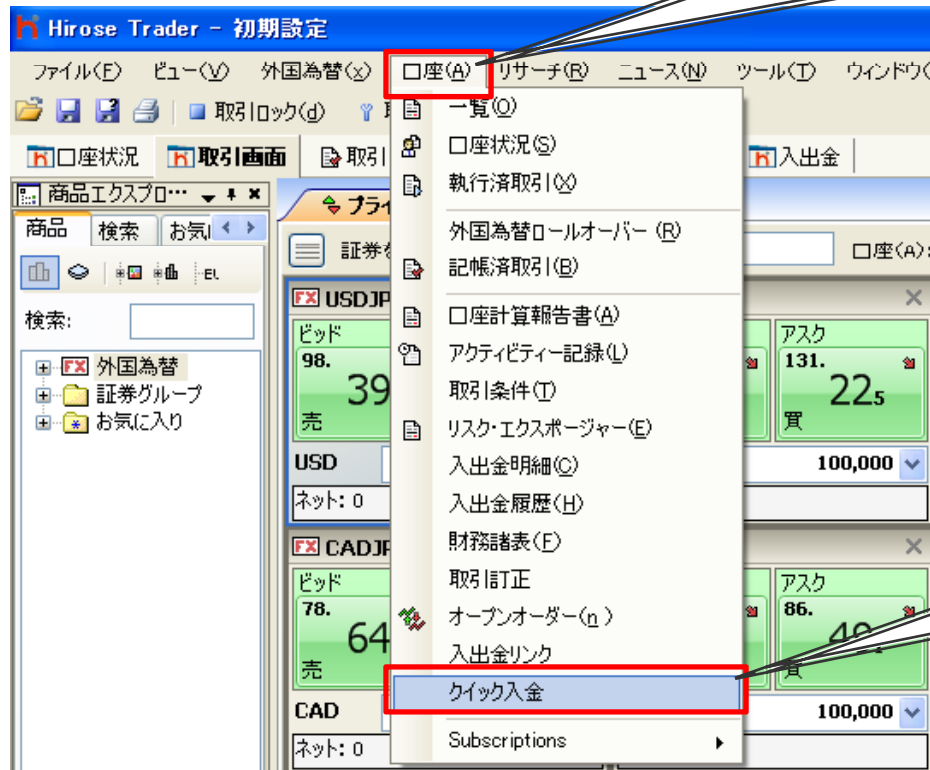

②メニューが開いたら[クイック入金]を選びます。

Hirose Traderクイック入金操作説明

クイック入金画面の呼び出し

Hirose Traderにログインし、クイック入金画面を開きます。

Web版

①ログイン後、取引画面左上の[取引レポート]をクリックします。

【重要】こちらの注意事項を必ずお読みください。

口座(A) メニューオプションを選択してください。	<input type="checkbox"/> 口座一覧 <input type="checkbox"/> 口座状況 <input type="checkbox"/> 口座エクスポージャー	<input type="checkbox"/> 口座計算報告書 <input type="checkbox"/> 執行済取引 (X) <input type="checkbox"/> 記帳済取引 (B) <input type="checkbox"/> 外国為替ロールオーバー (R)	<input type="checkbox"/> アクティビティ記録(L) <input type="checkbox"/> 取引訂正 <input type="checkbox"/> 入出金明細 <input type="checkbox"/> 入出金履歴(H) <input type="checkbox"/> クイック入金
------------------------------	---	--	---

②メニューが開いたら[クイック入金]を選びます。

Hirose Traderクイック入金操作説明

クイック入金ログイン画面

クイック入金画面へログインします。

クイック入金用ID
ログインID
クイック入金用パスワード

ログイン

③クイック入金用ID・ログインID・クイック入金用パスワードを入力します。

④[ログイン]ボタンをクリックします。

※入力の際のご注意※
ID・パスワードの入力は必ず半角英数でご入力ください。
アルファベットの大文字・小文字は区別されます。

クイック入金用ID : 弊社発行の3桁もしくは4桁の数字。
ログインID : Hirose TraderのユーザーID (お客様番号)。
クイック入金用パスワード : 弊社発行の初期パスワードは8桁の半角英数。

「入力情報が正しくありません。」と表示される場合は、入力情報を再度お確かめください。
※入力は半角英数で行ってください。(アルファベットの大文字・小文字は区別されます。)
※クイック入金用のID・パスワードをお忘れの場合は、下記専用フォームよりお問い合わせください。
専用フォームは[こちら](#)。

(お問い合わせ先)
ヒロセ通商株式会社
近畿財務局長(金商)第41号
TEL : 06-6534-0708 FAX : 06-6534-0709

Hirose Traderクイック入金操作説明

入金依頼画面

ログイン後、入金予定額と金融機関の設定をします。

⑤クイック入金の入金予定額を入力します。
※1万円未満のご入金はできません。

入金額
円

銀行 (銀行別ヘルプはロゴをクリック)

- ジャパンネット銀行
- イーバンク銀行
- セブン銀行
- 住信SBIネット銀行

②使用する金融機関にチェックをつけます。
※提携金融機関をご利用いただくには、
事前にお客様自身が該当金融機関と
インターネット取引の契約をされている
必要があります。

▶パスワード変更
▶ログアウト

次へ

⑥入力した金額と金融機関を確認し、
間違いがなければ[次へ]ボタンを押します。

- ▶パスワード変更 : クイック入金用パスワードの変更画面へ移ります。P.9参照
- ▶ログアウト : ログアウトし、ログイン画面へと移ります。

Hirose Traderクイック入金操作説明

金融機関ログイン画面

選択した金融機関のログイン画面が表示されます。

例: イーバンク銀行

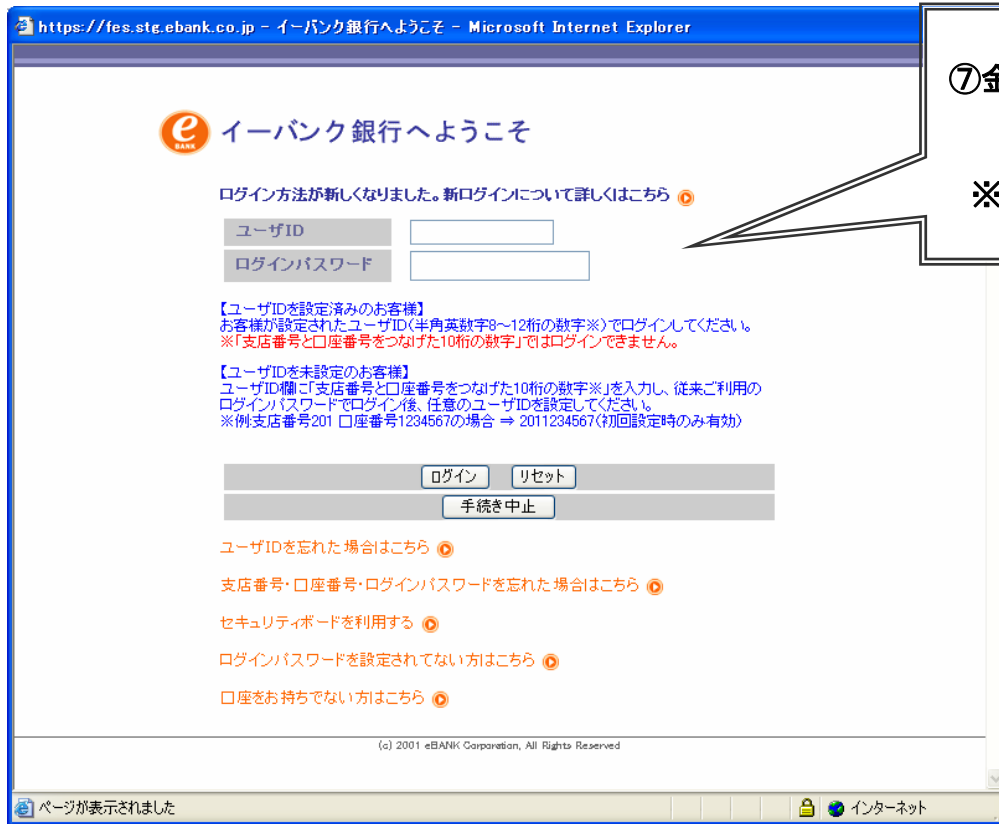

⑦金融機関とご契約されているIDとパスワードでログインします。正しくログインできれば取引確認画面へ遷移します。
※画面切替に時間が掛かる場合があります。

※重要・ご注意※

金融機関を誤った場合や処理を中止した場合には必ず画面上の「手続き中止」等のボタンで中止して下さい。画面右上の×ボタンは絶対に使用しないで下さい。

金融機関によってサービス時間帯が決められております。サービス可能時間帯にご利用下さい。

※金融機関ログイン画面から先は金融機関によって異なります。

各金融機関の振込手順は、ログイン後の画面(P.5参照)にある各金融機関のロゴをクリックするとご確認いただけます。

Hirose Traderクイック入金操作説明

金融機関手続き画面

選択した金融機関で振り込み手続きをします。

例：イーバンク銀行

支払内容：確認

支払内容をご確認の上、暗証番号を入力し「実行」ボタンを押してください。支払実行後、「入金照会」で取引内容をご確認ください。「実行」ボタンを押すと、支払が実行され実行完了の画面へ戻ります（「手続き中止」ボタンを押すと、支払を実行せずに戻ります）。画面が戻るまで若干時間がかかります。

金融機関名	科目	支店番号	口座番号	口座名
イーバンク銀行	普通	203		●●●●
お客様の口座	支払前普通預金残高	支払後普通預金残高	残高確認時間	
	円	円	2007/01/12 19:12	

金融機関名	科目	支店番号	口座番号	口座名
イーバンク銀行	-	-	-	

支払先の口座

ご利用サービス

支払金額 200,000円 支払日 2007/01/12

商品名

お客様番号 123456

ご登録お客様名 ●●●●

暗証番号

セキュリティコード

数字 0 1 2 3 4 5 6 7 8 9
英字 p a d w q y g t m k

※お客様の暗証番号を直接入力するかわりに、上のセキュリティボードの上段にある「数字」に対応する下段の「英字」を入力することにより、スパイウェアによる暗証番号の流出を防ぐことができます。（「英字」の入力は、マウスでのクリックでも、該当「英字」をキーボード入力していただいても構いません。）
※通常どおりお客様の暗証番号を入力することもできます。ただし、数字と英字を混在することはできません。
>>>詳しくは、こちら

実行

手続き中止

(c) 2001 eBANK Corporation, All Rights Reserved

⑧各金融機関の振込み確認画面が表示されます。表示内容を確認し正しければ最終実行用のパスワード等を入力して「実行」等のボタンを実行します。正しく実行できれば「入金完了」画面へ遷移します。

※お振込の手順は金融機関によって異なります。各金融機関の振込手順は、ログイン後の画面（P.5参照）にある各金融機関のロゴをクリックするとご確認いただけます。

手続きを中止する場合には必ず画面上の「手続き中止」等のボタンを実行して下さい。絶対に画面右上の×ボタンを押さないで下さい。正しく処理できなくなります。

一定時間画面を放置すると金融機関側でエラーにする場合がありますのでご注意下さい。

Hirose Traderクイック入金操作説明

入金完了画面

金融機関でのお振込み完了後、下記の画面にジャンプします。

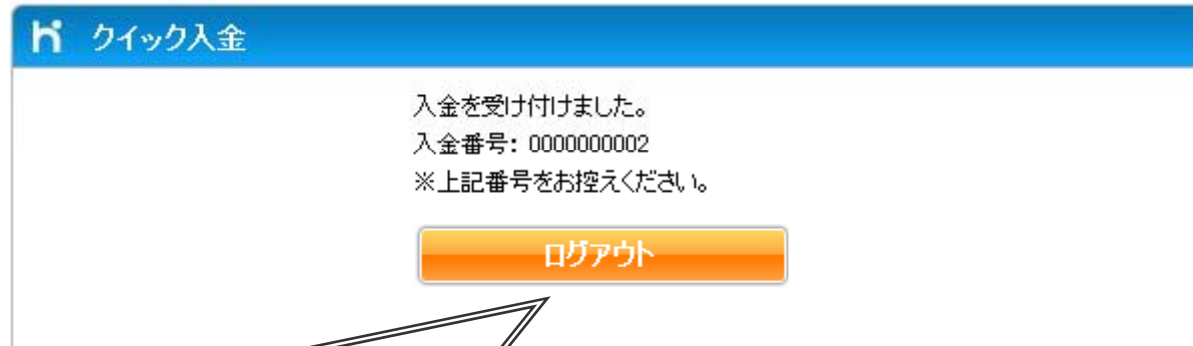

⑨金融機関の振込み処理が正常に完了した場合に表示されます。
[ログアウト]ボタンを押すと、ログイン画面(P4参照)に戻ります。
画面の切り替わりに多少時間がかかる可能性があります。

※入金手続きが完了しましたら、クイック入金の画面を閉じて
お取引画面の「口座状況」内にある「未記帳の損益・手数料」に入金額が
反映されていることをご確認下さい。

Hirose Traderクイック入金操作説明

クイック入金用パスワード変更

クイック入金用のパスワードを変更できます。

h クイック入金パスワード変更

現在のパスワード

新しいパスワード

新しいパスワード(確認用)

半角英数字8桁以上20桁以内で入力してください。
記号は使えません。

▶ 戻る

変更

①現在のクイック入金用パスワードを入力します。

②新しいクイック入金用パスワードを入力します。
(確認用も含め2回ご入力ください。)

③[変更]ボタンを押すと変更されます。

半角英数8～20桁でご入力ください。
記号はご利用いただけません。