

メニュー表示

LION CFD 5

画面下部にあるメニューバーから、全てのメニューを表示することができます。



- ① 画面下部のメニューバーを下から上に引き上げます。



- ② 全てのメニューが表示されますので、表示したいメニューのアイコンをタップします。ここでは  をタップします。

「お名前表示切替」をタップすると、氏名、ユーザーID、前回ログインを見えないように切替できます。



メニュー表示

LION CFD 5



③ タップしたメニューの画面が表示されました。



④ 画面上部のメニューをタップまたは画面をスライドして各メニューを表示することができます。



⑤ 別のメニューが表示されました。

メニューの並べ替え

LION CFD 5

メニューの並べ替えをして、利用しやすい並び順に変更することができます。

① 画面下部のメニューバーを下から上に引き上げます。

② 全てのメニューが表示されますので、並べ替えたいメニューのアイコンを長押しします。ここでは  を並べ替えます。

③ メニュー全体が水色になったら、アイコンを並べたい位置まで指を動かします。

メニューの並べ替え

LION CFD 5



④ 並べたい位置までアイコンが移動したら、指を離します。



⑤ メニューの並べ替えができました。

全画面モード

LION CFD 5

画面下部にあるメニューバーを非表示にして、全画面モードにすることができます。



① 画面左下の **≡** をタップします。

② メニューバーが非表示になり、
全画面モードになりました。
≡ をタップすると元に戻ります。

全画面モードの固定

LION CFD 5

画面を切り替えても自動的に全画面モードで表示されるように設定することができます。

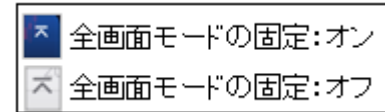

① 画面左下の **≡** を長押しします。



② メニューバーが非表示になり
≡ が青く **≡** になりました。

≡ をタップするとメニューバーは表示されます。

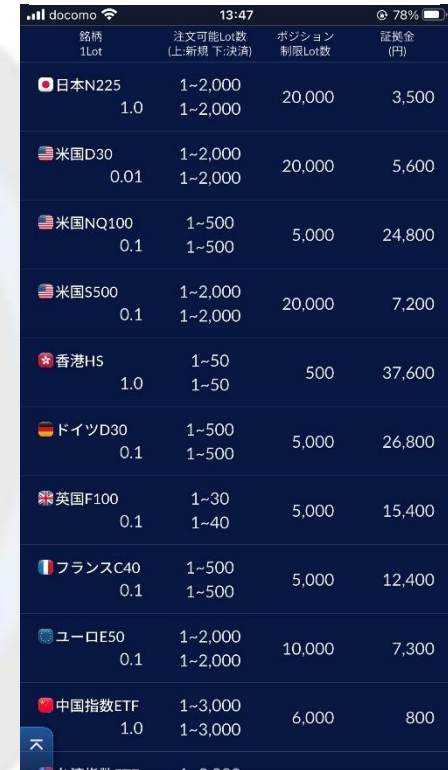

③ 他の画面に切り替えても
全画面モードの固定がオンの場合は
自動的にメニューバーが非表示になります。

全画面モードの固定

LION CFD 5

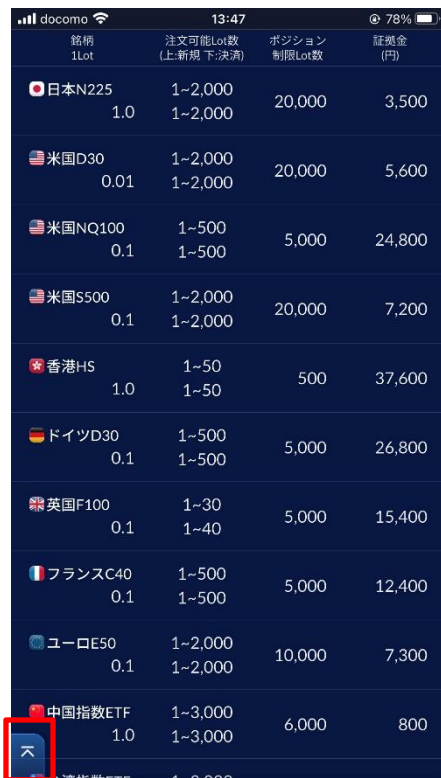

銘柄 1Lot	注文可能Lot数 (上:新規 下:決済)	ポジション 制限Lot数	証拠金 (円)
日本N225 1.0	1~2,000 1~2,000	20,000	3,500
米国D30 0.01	1~2,000 1~2,000	20,000	5,600
米国NQ100 0.1	1~500 1~500	5,000	24,800
米国S500 0.1	1~2,000 1~2,000	20,000	7,200
香港HS 1.0	1~50 1~50	500	37,600
ドイツD30 0.1	1~500 1~500	5,000	26,800
英国F100 0.1	1~30 1~40	5,000	15,400
フランスC40 0.1	1~500 1~500	5,000	12,400
ユーロE50 0.1	1~2,000 1~2,000	10,000	7,300
中国指数ETF 1.0	1~3,000 1~3,000	6,000	800

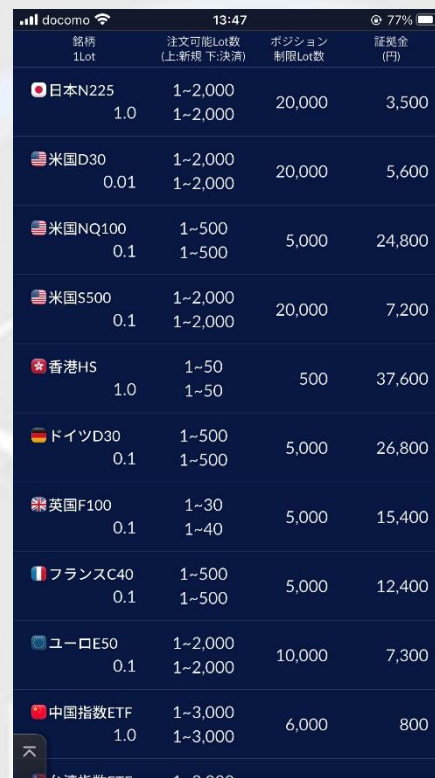

銘柄 1Lot	注文可能Lot数 (上:新規 下:決済)	ポジション 制限Lot数	証拠金 (円)
日本N225 1.0	1~2,000 1~2,000	20,000	3,500
米国D30 0.01	1~2,000 1~2,000	20,000	5,600
米国NQ100 0.1	1~500 1~500	5,000	24,800
米国S500 0.1	1~2,000 1~2,000	20,000	7,200
香港HS 1.0	1~50 1~50	500	37,600
ドイツD30 0.1	1~500 1~500	5,000	26,800
英国F100 0.1	1~30 1~40	5,000	15,400
フランスC40 0.1	1~500 1~500	5,000	12,400
ユーロE50 0.1	1~2,000 1~2,000	10,000	7,300
中国指数ETF 1.0	1~3,000 1~3,000	6,000	800

④ 全画面モードの固定を解除する場合は、を長押しします。

⑤ 全画面モードの固定が解除されて、元に戻りました。

全画面ボタンの表示/非表示

LION CFD 5

画面下部にある全画面ボタンの表示位置の変更や非表示の設定をすることができます。



① 画面下部のメニューバーを
下から上に引き上げます。



② 全てのメニューが表示されますので、
表示したいメニューのアイコンをタップします。
設定をタップします。



③ 【アプリ設定】を選択します。

全画面ボタンの表示/非表示

LION CFD 5



④【全画面ボタン】をタップします。
「左に表示」、「右に表示」、「表示しない」
から選択します。

⑤「左に表示」、「右に表示」、
「表示しない」から選択します。
ここでは、「表示しない」を選択します。

⑥全画面ボタンが非表示になりました。