



# フィボナッチなど、トレンドラインの引き方

1画面、2画面、4画面、12画面の拡大チャートでトレンドラインを引くことができます。



- ① チャート画面上部の  をタップします。
- ② トレンドラインツールが表示されます。ラインを引くには、 をタップします。
- ③ トレンドラインの種類、色、線の種類、太さなどの設定画面が表示されます。

# ■トレンドラインの描画

## 直線















④ 引きたいラインになるよう設定をします。

- ① **トレンドラインの種類を選択できます。**  
直線 平行チャネル 垂直線 水平線  
フィボナッチファン フィボナッチリトレースメント  
フィボナッチエクスパンション
- ② **線の色を変更できます。**
- ③ **線の種類を変更できます。**  
実線 点線 一点鎖線
- ④ **線の太さを変更できます。**  
通常線 太線
- ⑤ **始点・終点の延長の有無と、延長線の種類を変更できます。**  
※直線のトレンドラインのみ適用  
なし 延長なし 延長あり/点線  
延長あり/実線 延長あり/一点鎖線
- ⑥ **タップして [連続描画] にすると、連続でトレンドラインを描画できます。**
- ⑦ **タップして [ ] にすると、ローソク足の高値・安値にくっついたラインを引けます。**
- ⑧ **表示足種の初期値設定ができるトレンドライン設定画面が表示されます。**

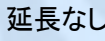
# ■トレンドラインの描画

## 平行チャネル



- 1 線の色を変更できます。
- 2 線の種類を変更できます。  
 実線     点線     一点鎖線
- 3 線の太さを変更できます。  
 通常線     太線
- 4 始点・終点の延長の有無と、延長線の種類を変更できます。  
※直線のトレンドラインのみ適用  
 なし     延長なし     延長あり/点線  
 延長あり/実線     延長あり/一点鎖線
- 5 ミドルラインの表示/非表示の設定ができ、線の種類や太さを変更できます。  
ミドルラインのみの線の色を変更することもできます。
- 6 タップして  にすると、連続でトレンドラインを描画できます。
- 7 タップして  にすると、ローソク足の高値・安値にくっついたラインを引けます。
- 8 表示足種の初期値設定ができるトレンドライン設定画面が表示されます。

# ■トレンドラインの描画

## 垂直線

トレンドライン描画設定

1 線色

2 線種

3 太さ

① 線の色を変更できます。

② 線の種類を変更できます。



③ 線の太さを変更できます。



## 水平線

トレンドライン描画設定

1 線色

2 線種

3 太さ

① 線の色を変更できます。

② 線の種類を変更できます。



③ 線の太さを変更できます。



# ■トレンドラインの描画

## フィボナッチファン

トレンドライン描画設定

1 線色 線色

2 線種

3 太さ

4 フィボナッチファンの設定  
レベル設定方法 既定値 個別指定  
38.2%, 50.0%, 61.8%

- 1 線の色を変更できます。
- 2 線の種類を変更できます。  
 実線  点線  一点鎖線
- 3 線の太さを変更できます。  
 通常線  太線
- 4 フィボナッチの%を既定値または、個別指定で表示/非表示の変更ができます。

## フィボナッチリトレースメント

トレンドライン描画設定

1 線色 線色

2 線種

3 太さ

4 フィボナッチリトレースメントの設定  
レベル設定方法 既定値 個別指定  
0.0%, 38.2%, 50.0%, 61.8%,  
100.0%, 161.8%, 261.8%, 423.6%

- 1 線の色を変更できます。
- 2 線の種類を変更できます。  
 実線  点線  一点鎖線
- 3 線の太さを変更できます。  
 通常線  太線
- 4 フィボナッチの%を既定値または、個別指定で表示/非表示の変更ができます。

# ■トレンドラインの描画

## フィボナッチエクspansion

トレンドライン描画設定

1 線色

2 線種  実線  点線  一点鎖線

3 太さ  通常線  太線

4 フィボナッチの%を既定値または、個別指定で表示/非表示の変更ができます。

フィボナッチエクspansionの設定

レベル設定方法  既定値  個別指定

0.0%, 61.8%, 100.0%, 161.8%

- 1 線の色を変更できます。
- 2 線の種類を変更できます。  
 実線  点線  一点鎖線
- 3 線の太さを変更できます。  
 通常線  太線
- 4 フィボナッチの%を既定値または、個別指定で表示/非表示の変更ができます。

### フィボナッチリトレースメント/フィボナッチエクspansionの個別指定の例

レベル設定方法  既定値  個別指定

<input checked="" type="checkbox"/> 0.0%	<input type="checkbox"/> 23.6%	<input checked="" type="checkbox"/> 38.2%
<input checked="" type="checkbox"/> 50.0%	<input checked="" type="checkbox"/> 61.8%	<input type="checkbox"/> 78.6%
<input checked="" type="checkbox"/> 100.0%	<input checked="" type="checkbox"/> 161.8%	<input checked="" type="checkbox"/> 261.8%

# ■トレンドラインの描画



⑤ 設定が出来たら、設定画面を下にスライドして閉じます。



⑥トレンドラインのアイコンに色がついて描画可能になりました。ラインを引きたい場所を指でなぞります。

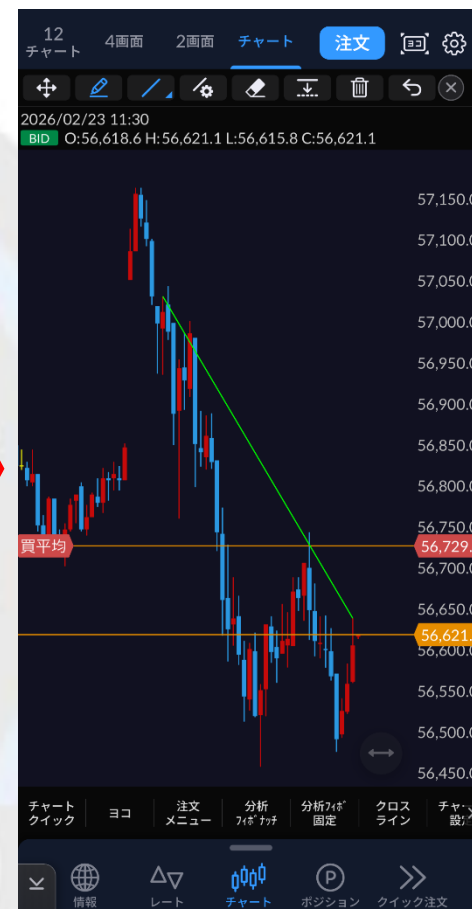

⑦ラインが引けました。  
※次回からは、使用したラインのアイコンが表示されます。



## ■トレンドラインの編集①

引いたトレンドラインの移動、傾きの変更ができます。



①トレンドラインツールの  
 をタップします。



②編集したいトレンドラインを、指で動かせば編集できます。

- ・移動する場合...線の実体を移動します。
- ・傾きを変える場合...始点または終点を移動します。



## ■トレンドラインの編集②

引いたトレンドラインの色、線の太さ、表示する足種、フォボナッチの表示レベルの変更などができます。



①トレンドラインツールの  
[設定] をタップします。



②編集したいラインをタップします。



③選択したラインの編集画面が表示されます。  
お好みの設定になるよう各項目を変更します。  
※各項目については次ページ参照。

## ■トレンドラインの編集②

トレンドライン編集画面の概要です。

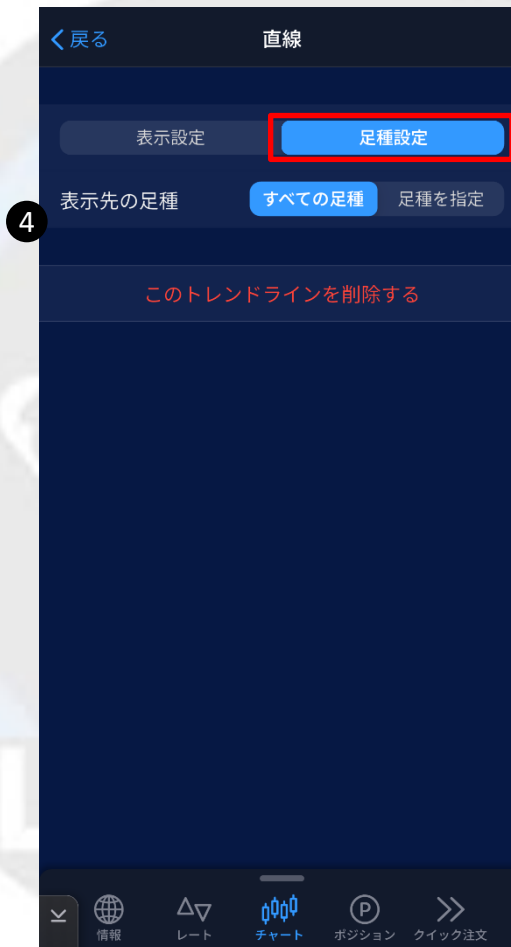

### 表示設定

- 1 線の種類と色を変更できます。
- 2 始点の位置を、日時とレートを入力して指定できます。また、始点の延長についても変更できます。
- 3 終点の位置を、日時とレートを入力して指定できます。また、終点の延長についても変更できます。

※ フィボナッチでは、表示するラインを指定することもできます。

### 足種設定

- 4 【足種を指定】を選択すると、表示する足種を指定できます。



## ■トレンドラインの編集③

トレンドラインの平行コピーができます。



①トレンドラインツールの  
をタップします。



②トレンドラインを  
コピーしたい位置まで移動します。



③指を離すとコピーできます。

## ■トレンドラインの編集④

行った操作の取消しや取り消した操作のやり直しをすることができます。

① 操作したひとつ前の状態に戻る場合は、 をタップします。

② 取り消した操作をやり直したい場合は、 をタップします。

③ 元の状態に戻りました。

## ■トレンドラインの削除

トレンドラインを指定して個別に削除ができます。



①トレンドラインツールの  
 をタップします。

②消したいトレンドラインをタップします。

③タップしたラインが消えました。

## ■トレンドラインの全削除

表示している銘柄のトレンドラインを全て削除することができます。



① トレンドラインツールの  
🗑️ をタップします。



② 確認画面が表示されますので、  
【OK】をタップします。



③ 表示している銘柄のトレンドラインが  
すべて削除されました。

## ■トレンドライン管理

すべてのトレンドラインを一覧で表示し、個別で編集、削除等を行うことができます。



① トレンドラインツールを横にスライドして  をタップします。



② トレンドライン管理画面が表示されます。  
編集または削除したいトレンドラインをタップします。

※ 10ページのチャート設定からも表示可能です。



③ 編集画面が表示されました。

## ■トレンドライン管理-複数選択

LION CFD 5

トレンドラインを選択して、まとめて削除や表示する足種の設定をすることができます。



①トレンドラインツールの  
管理アイコンをタップします。

戻る >トレンドライン管理

検索 最近順

銘柄種類	足種
日本N225 直線	すべての足種
2026/02/23 08:05 56,866.5	~ 13:50 56,683.1
日本N225 直線	10秒足/1分足/5分足/10分足/15分足/...
2026/02/23 09:10 56,977.1	~ 12:55 56,599.6
日本N225 直線	10秒足/1分足/5分足/10分足/15分足/...
2026/02/23 08:50 56,869.3	~ 12:35 56,491.8

戻る 情報 レート チャート ポジション クイック注文

②【選択】をタップします。

戻る >トレンドライン管理

検索 最近順 完了

銘柄種類	足種
<input checked="" type="checkbox"/> 日本N225 直線	すべての足種
<input checked="" type="checkbox"/> 2026/02/23 08:05 56,866.5	~ 13:50 56,683.1
<input checked="" type="checkbox"/> 日本N225 直線	10秒足/1分足/5分足/10分足/15分足/...
<input type="checkbox"/> 2026/02/23 09:10 56,977.1	~ 12:55 56,599.6
<input type="checkbox"/> 日本N225 直線	10秒足/1分足/5分足/10分足/15分足/...
<input type="checkbox"/> 2026/02/23 08:50 56,869.3	~ 12:35 56,491.8

2件選択 選択クリア 全選択 完了

削除 足種設定

戻る 情報 レート チャート ポジション クイック注文

③削除、または足種設定をしたい  
トレンドラインにチェックを入れます。  
ここでは、【足種設定】を選択します。

## ■トレンドライン管理-複数選択

LION CFD 5



④ 足種設定画面が表示されました。  
【足種を指定】を選択します。

⑤ 表示させたい足種にチェックを入れ、  
【変更を適用する】をタップすると設定完了です。