

調整額振替①

ポジションを決済せずに未実現調整額のみ出金することができます。

■調整額振替①

拡大

LION CFD

預託証拠金 9,873,764 有効証拠金 11,048,876

9:26 DJ-【市場の声】リオ・ティント、7-9月期生産量は前期比でおおむね増加か

注文 レート チャート 取引情報 損益履歴

① 取引画面左上の【注文】メニューをクリックします。

調整額振替②

■調整額振替②

LION CFD

預託証拠金 9,873,764

有効証拠金 11,088,688

注文 レート チャート 取引情報 損益

新規画面の追加

- 売注文
- 買注文
- クイック注文
- 調整額振替
- 決済注文

開いている画面

- クイック注文(日本N225)

Lot数 1 Lot

調整額振替

全て

| 番号 | 銘柄 | 売買 | 残Lot数 | 未実現調整額 | 振替金額 |
|-----------------|---------|----|--------|---------|---------|
| 212790000033600 | 日本N225 | 買 | 50Lot | -115円 | -115円 |
| 212790000033500 | 英国F100 | 買 | 50Lot | 10,025円 | 10,025円 |
| 212790000033200 | 米国NQ100 | 買 | 100Lot | 260円 | 260円 |
| 212790000033100 | 米国NQ100 | 買 | 150Lot | 390円 | 390円 |

選択ポジション数 0件 振替金額合計 0円

振替した調整額損益は、確定申告の対象となります。
取引時間外に行った調整額振替の取引日は、翌営業日付となります。

振替確認画面

②【調整額振替】をクリックします。

③【調整額振替】画面が表示されました。
調整額振替をするポジションの選択、
振替金額を設定します。

調整額振替③

■調整額振替③

| 番号 | 銘柄 | 売買 | 残Lot数 | 未実現調整額 | 振替金額 | |
|-------------------------------------|------------------|---------|-------|--------|---------|---------|
| <input checked="" type="checkbox"/> | 2127900000033600 | 日本N225 | 買 | 50Lot | -115円 | -115円 |
| <input checked="" type="checkbox"/> | 2127900000033500 | 英国F100 | 買 | 50Lot | 10,025円 | 10,025円 |
| <input checked="" type="checkbox"/> | 2127900000033200 | 米国NQ100 | 買 | 100Lot | 260円 | 260円 |
| <input type="checkbox"/> | 2127900000033100 | 米国NQ100 | 買 | 150Lot | 390円 | 390円 |

調整額振替

全て

選択ポジション数 2件 振替金額合計 10,285円

振替した調整額損益は、確定申告の対象となります。
取引時間外に行った調整額振替の取引日は、翌営業日付となります。

振替確認画面 >

チェックボックスにチェックが入っているポジションが振替の対象となります。

選択しているポジション数と振替合計金額が表示されます。

数字をクリックすると金額を変更することができます。

赤枠に数字を直接入力するか、下部の入力補助ボタンで入力し、【OK】ボタンをクリックします。

1 Lot OK 初期化

1 5 10 50 100 500

+1,000 +100 +10 +1

-1,000 -100 -10 -1

0000 000 00 0

調整額振替④

■調整額振替④

調整額振替

全て

| <input checked="" type="checkbox"/> | 番号 | 銘柄 | 売買 | 残Lot数 | 未実現調整額 | 振替金額 |
|-------------------------------------|------------------|---------|----|--------|---------|---------|
| <input type="checkbox"/> | 2127900000033600 | 日本N225 | 買 | 50Lot | -115円 | -115円 |
| <input checked="" type="checkbox"/> | 2127900000033500 | 英国F100 | 買 | 50Lot | 10,025円 | 10,025円 |
| <input checked="" type="checkbox"/> | 2127900000033200 | 米国NQ100 | 買 | 100Lot | 260円 | 260円 |
| <input type="checkbox"/> | 2127900000033100 | 米国NQ100 | 買 | 150Lot | 390円 | 390円 |

選択ポジション数 2件 振替金額合計 10,285円

振替した調整額損益は、確定申告の対象となります。
取引時間外に行った調整額振替の取引日は、翌営業日付となります。

[振替確認画面 >](#)

注文確認

| 振替ポジション | 銘柄 | 売買 | 残Lot数 | 未実現調整額 | 振替金額 |
|---------|---------|----|---------|----------|----------|
| | 英国F100 | 買 | 50 Lot | 10,025 円 | 10,025 円 |
| | 米国NQ100 | 買 | 100 Lot | 260 円 | 260 円 |

[振替送信](#) [キャンセル](#)

④ 設定完了後、【振替確認画面】ボタンをクリックします。

⑤ 【注文確認】画面が表示されます。
内容を確認して【振替送信】ボタンをクリックします。

調整額振替⑤

■調整額振替⑤

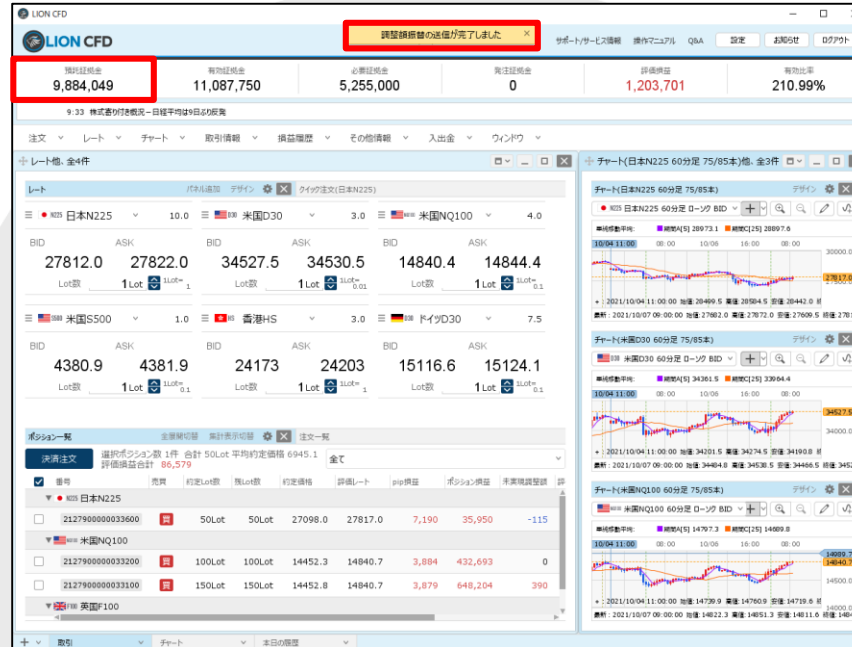

⑥【預託証拠金】に振替金額が反映されます。
出金依頼を行って出金することができます。

※出金方法は、「出金依頼」、「リアルタイム出金」マニュアルをご参照ください。

※調整額振替の機能で振替した調整額は、確定申告の対象となります。
※LION CFDの取引時間外(土曜日の取引終了後～月曜日の取引開始までの間や、年末年始の取引時間外等)に行った調整額振替は、預託証拠金にはすぐに反映され出金手続きは可能となりますが、取引日は翌営業日付となりますので、ご注意ください。

例)2017年12月31日(日)に調整額振替した場合は、2018年度分の損益となり、2017年度分の確定申告には含まれません。

困った時は…

当社に対するご意見・ご質問・ご要望などがございましたら、
下記の連絡先にて、お気軽にご連絡ください。

▶電話でのお問い合わせ

0120-63-0727(フリーダイヤル)

06-6534-0708

(お客様からのご意見、ご要望にお応えできるように、お電話を録音させていただくことがあります。)

▶FAXでのお問い合わせ

0120-34-0709(フリーダイヤル)

06-6534-0709

▶E-mailでのお問い合わせ

E-mail: info@hirose-fx.co.jp

▶お問い合わせフォームでのお問い合わせ

<https://hirose-fx.co.jp/form/contact/>