

テクニカル / 数値、色、線種の変更方法①

テクニカルの設定数値や、色、線の種類を変更することができます。

■数値、色、線種の変更方法①



①【チャート】画面左上に表示されているテクニカルの詳細をクリックします。

※事前に使用するテクニカルを表示する必要があります。

テクニカルの表示方法は「テクニカルの表示方法」マニュアルをご参照ください。

テクニカル / 数値、色、線種の変更方法②

■数値、色、線種の変更方法②

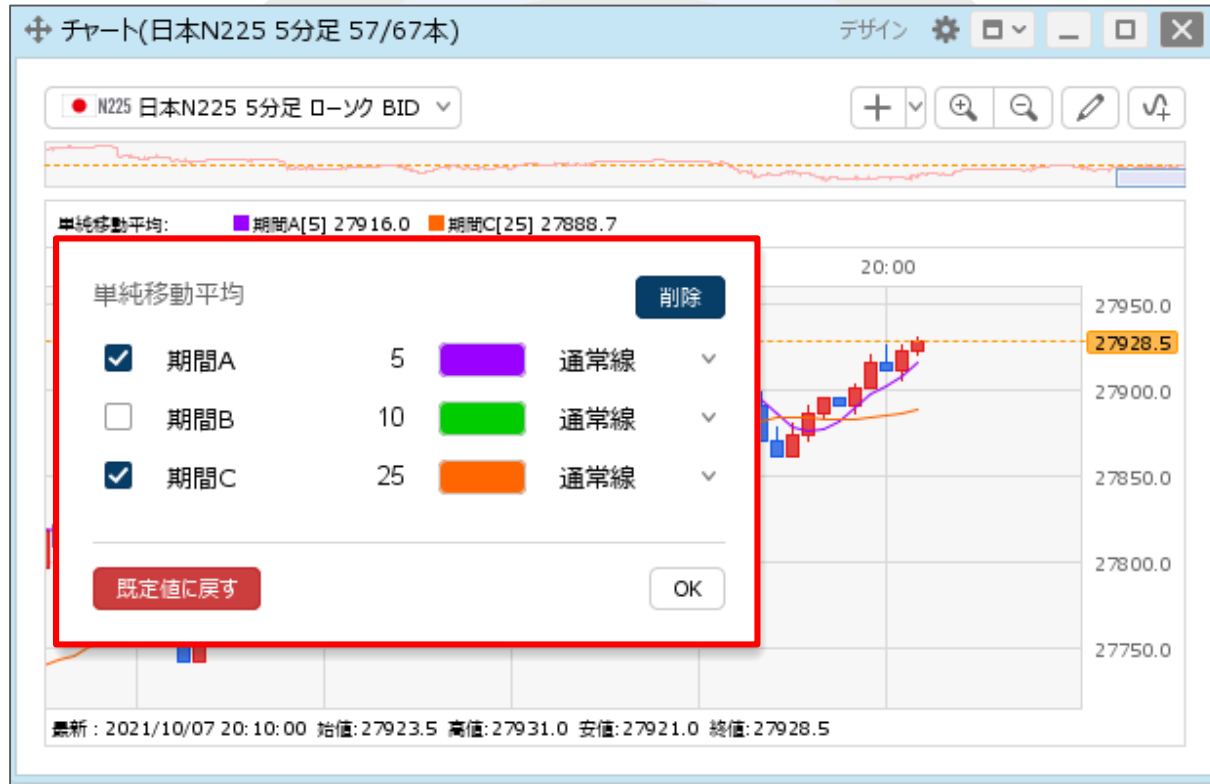

②テクニカル詳細設定画面が表示されました。
設定画面の詳細は次ページをご参照ください。

テクニカル / 数値、色、線種の変更方法③

■数値、色、線種の変更方法③ テクニカルの詳細設定画面の概要 【表示/非表示】、【数値】、【色】

クリックするとラインごとに表示/非表示を切り替えられます。

表示 非表示

単純移動平均 削除

<input checked="" type="checkbox"/> 期間A	5		通常線
<input type="checkbox"/> 期間B	10		通常線
<input checked="" type="checkbox"/> 期間C	25		通常線

OK

クリックすると入力画面が表示されます。
数字を直接入力し、
【OK】ボタンをクリックします。

OK 初期化

※初期値に戻したい場合は【初期化】ボタンをクリックします。

クリックすると色の設定画面が表示されます。
お好みの色を選択して、【OK】ボタンをクリックします。
※色の設定方法の詳細は「色の登録」マニュアルをご参照ください。



R 153 H 276
G 0 S 100
B 255 V 100
HEX # 9900FF

既定値に戻す 簡易表示へ OK

※色の設定画面を閉じると、テクニカルの詳細設定画面も同時に閉じます。その際、先に変更している数値や線種等の変更項目もテクニカルに適用されます。
引き続き設定を変更する場合は、再度テクニカルの詳細設定画面を開いてください。

テクニカル / 数値、色、線種の変更方法④

■数値、色、線の変更方法③ テクニカルの詳細設定画面の概要 【線種】、【削除】ボタン

単純移動平均

<input checked="" type="checkbox"/> 期間A	5		通常線	▼
<input type="checkbox"/> 期間B	10		通常線	▼
<input checked="" type="checkbox"/> 期間C	25		通常線	▼

削除

OK

クリックすると、チャート上からテクニカルを消すことができます。

クリックすると線種が表示されます。お好みの線種をクリックします。

- 通常線
- 点線
- 一点鎖線
- 太線
- 太点線
- 太一点鎖線

テクニカル / 数値、色、線種の変更方法⑤

■数値、色、線の変更方法④



③設定完了後、【OK】ボタンをクリックします。

テクニカル / 数値、色、線種の変更方法⑥

■数値、色、線の変更方法⑤



④ラインごとの表示/非表示の設定と、変更した数値、色、線種が適用されました。

困った時は…

当社に対するご意見・ご質問・ご要望などがございましたら、
下記の連絡先にて、お気軽にご連絡ください。

▶電話でのお問い合わせ

0120-63-0727(フリーダイヤル)

06-6534-0708

(お客様からのご意見、ご要望にお応えできるように、お電話を録音させていただくことがあります。)

▶FAXでのお問い合わせ

0120-34-0709(フリーダイヤル)

06-6534-0709

▶E-mailでのお問い合わせ

E-mail: info@hirose-fx.co.jp

▶お問い合わせフォームでのお問い合わせ

<https://hirose-fx.co.jp/form/contact/>