テクニカル　/　表示方法①

チャート上にテクニカルを表示することができます。

■テクニカル表示方法①-1

例）トレンド系　一目均衡表を表示する場合。

①チャート画面右上の　 　をクリックします。

テクニカル　/　表示方法②

■テクニカル表示方法①-2

例）トレンド系　一目均衡表を表示する場合。

②【トレンド系　▸】、【オシレータ系　▸】のメニューが表示されました。
表示したいテクニカルの系統にカーソルを合わせます。

テクニカル　/　表示方法③

■テクニカル表示方法①-3

例）トレンド系　一目均衡表を表示する場合。

③表示したいテクニカルをクリックします。

テクニカル　/　表示方法④

■テクニカル表示方法①-4

例）トレンド系　一目均衡表を表示する場合。

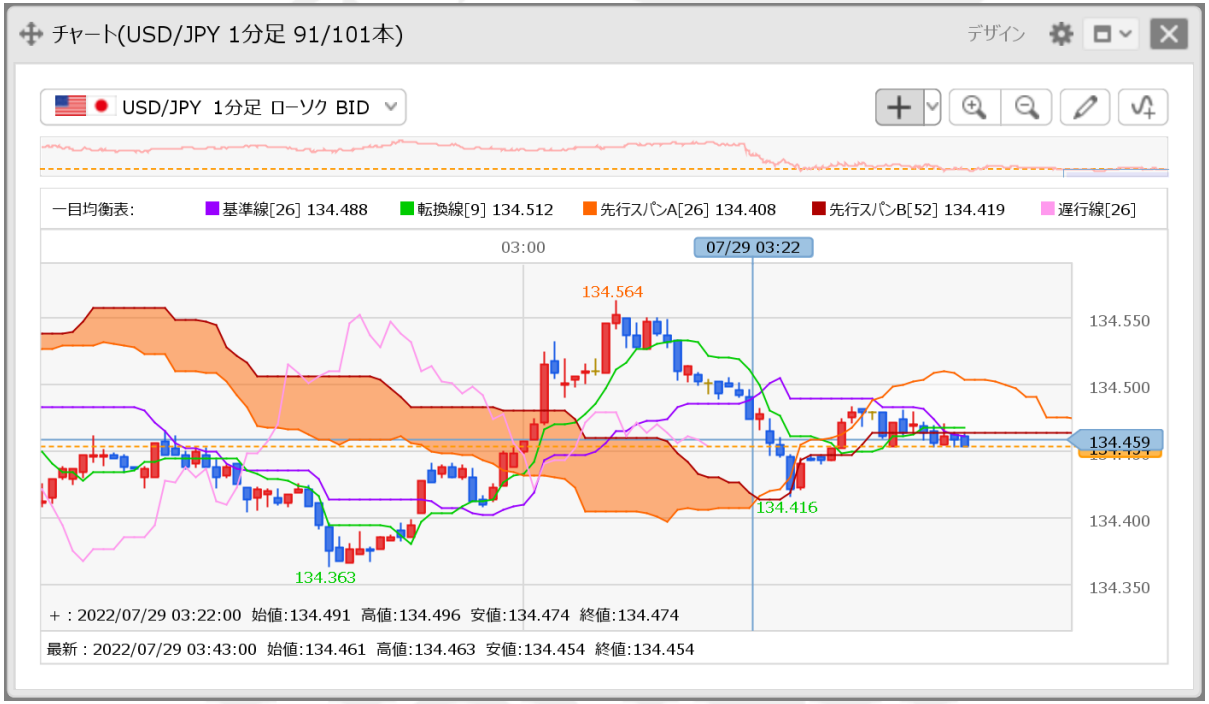

④ チャートに選択したテクニカルが表示されました。

テクニカル　/　表示方法⑤

■テクニカル表示方法②-1

例） オシレーター系　MACDを表示する場合。

①チャート画面右上の　　をクリックします。

テクニカル　/　表示方法⑥

■テクニカル表示方法②-2

例） オシレーター系　MACDを表示する場合。

②【トレンド系　▸】、【オシレータ系　▸】のメニューが表示されました。
表示したいテクニカルの系統にカーソルを合わせます。

テクニカル　/　表示方法⑦

■テクニカル表示方法②-3

例） オシレーター系　MACDを表示する場合。

③表示したいテクニカルをクリックします。

テクニカル　/　表示方法⑧

■テクニカル表示方法②-4

例） オシレーター系　MACDを表示する場合。

テクニカルの表示/非表示を
かんたんに切り替えることができます。

④ チャートに選択したテクニカルが表示されました。

テクニカル　/　全てのチャートへ一括表示①

表示中のチャート全てに、一括でテクニカルを表示することができます。

■全てのチャートに適用①

例）一目均衡表を表示する場合。

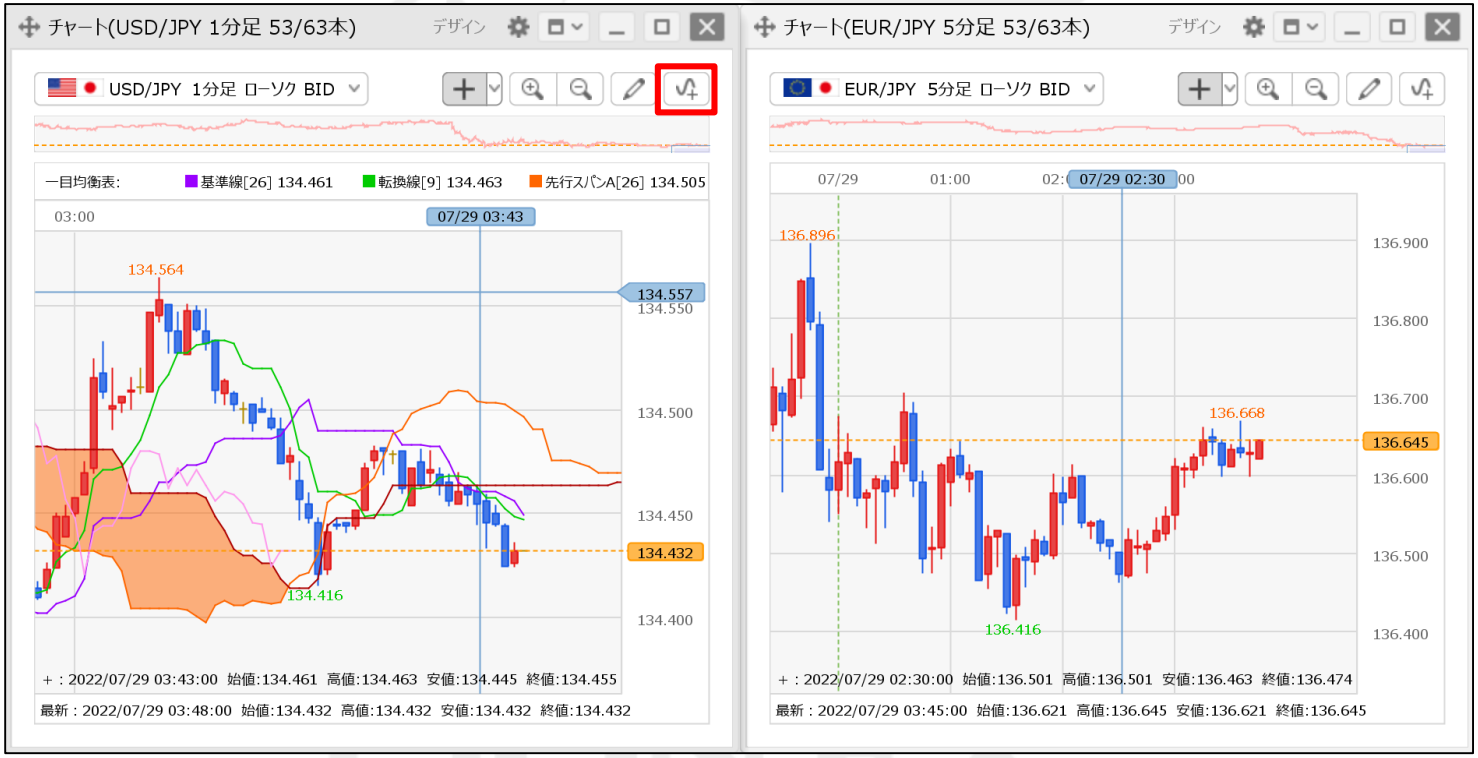

① 任意のテクニカルを表示したチャート画面右上の　　をクリックします。

テクニカル　/　全てのチャートへ一括表示②

■全てのチャートに適用②

例）一目均衡表を表示する場合。

②【トレンド系　▶】、【オシレータ系　▶】のメニューが表示されました。
表示したいテクニカルの系統にカーソルを合わせます。

テクニカル　/　全てのチャートへ一括表示③

■全てのチャートに適用③

例）一目均衡表を表示する場合。

③【全てのチャートに適用】をクリックします。

テクニカル　/　全てのチャートへ一括表示④

■全てのチャートに適用④

例）一目均衡表を表示する場合。

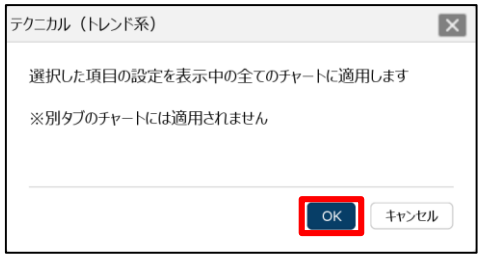

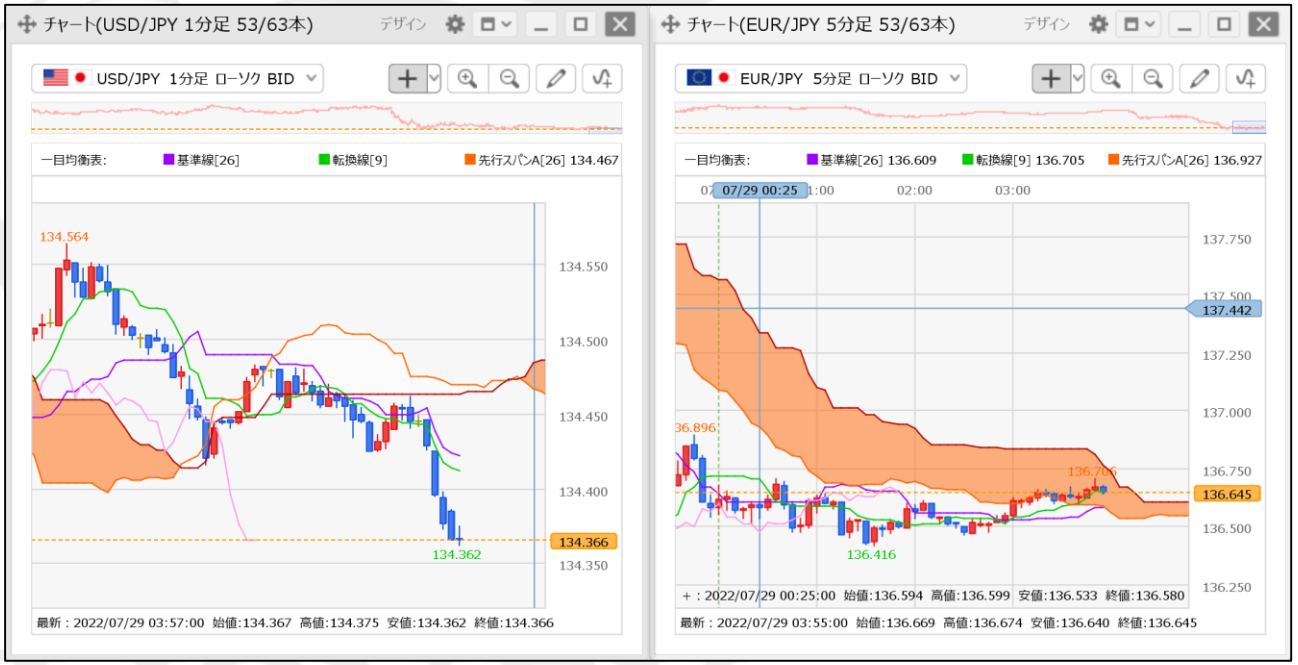

④【OK】ボタンをクリックします。

⑤ 全てのチャートにテクニカルが反映されました。

テクニカル　/　削除方法①

チャート上に表示したテクニカルを削除することができます。

■テクニカルの削除方法①

①表示したときと同じ手順で、テクニカルのメニューを表示し、
チャート上から削除したいテクニカルをクリックします。

テクニカル　/　削除方法②

■テクニカルの削除方法②

②テクニカルが削除されました。

困った時は…

当社に対するご意見・ご質問・ご要望などがございましたら、
下記の連絡先にて、お気軽にご連絡ください。

▸電話でのお問い合わせ

0120-63-0727（フリーダイヤル）

06-6534-0708

（お客様からのご意見、ご要望にお応えできるように、お電話を録音させていただくことがあります。）

▸FAXでのお問い合わせ

0120-34-0709（フリーダイヤル）

06-6534-0709

▸E-mailでのお問い合わせ

E-mail:　info@hirose-fx.co.jp

▸お問い合わせフォームでのお問い合わせ

https://hirose-fx.co.jp/form/contact/