クイック注文

LION FX 5

クイック注文は、チャートやポジション状況を見ながらワンタップで売買ができるスピード注文画面です。

① メニューバーにある クイック注文 をタップします。

② クイック注文画面が表示されました。

※ メニューバーにアイコンがない場合は、メニューバーを下から上にスライドしてメニュー全体を表示してください。

クイック注文の概要①

LION FX 5

横画面表示にすることができます。

チャートの各設定を変更することができます。
詳細は【チャート】マニュアルをご参照ください。

- USD/JPY ・・・通貨ペアの変更ができます。
- 5分足 ・・・時間足の種類の変更ができます。
- BID ・・・BID/ASK/BID＆ASKの変更ができます。
- ・・・ローソク/ライン/平均足/バーHLC/バーOHLC の変更ができます。
- ・・・テクニカル分析の表示や各種設定ができます。
- ・・・トレンドラインの描画、編集ができます。
- ・・・クロスラインが表示できます。
- ・・・分析フィボナッチリトレースメントを表示できます。

通常レイアウト/カスタムレイアウトを
切り替えることができます。
レイアウトの設定方法は5ページ参照。

- ・・・通常レイアウト
- ・・・カスタムレイアウト

各項目の表示/非表示、レイアウト、色設定など、クイック注文の各種設定ができます。
設定については次ページ参照。

クイックアクションメニューを表示することができます。

ヨコ	分析 フィボナッチ	クロス ライン	チャート 設定
通貨ペア	足種	BID/ASK	メニュー 編集

詳細は9ページをご参照ください。

誤発注防止のためのロック機能です。
🔒マークを左右どちらかにスライドすると
ロックが解除され発注可能な状態になります。
発注可能な状態は次ページを参照。

※ロック方式を変更することも可能です。
詳細は【設定】マニュアルをご参照ください。

クイック注文の概要②

LION FX 5

注文内容 をタップすると、両建やLot数、利確・損切などの注文内容を設定できます。

☑：有効
☐：無効

My通貨ペアに保存 をタップすると、注文内容に入力した値を初期値として保存することができます。

あと何Lot注文できるのかを確認できる発注可能Lot数が表示されます。
詳細は【設定】マニュアルをご参照ください。

▼売買別のポジション状況の確認ができます。

0	残Lot数	10
--	平均レート	142.948
--	pip損益	449
--	評価損益	12,329

※ポジションロック機能を「使用する」にしている場合は、画面をタップするごとに「ロックポジションを含む」、「ロックポジションを含まない」の切替えができます。
ポジションロック機能の設定方法は、【設定】マニュアルをご参照ください。

▼売買別の全決済注文ができます。

誤発注防止のロックが外れている状態です。
レートが表示されているボタンをタップすると確認画面なしですぐに発注されます。

【売りたいとき】

【買いたいとき】

ドテンボタンを表示することもできます。
設定方法は、16ページをご参照ください。

【売ポジをドテンするとき】

【買ポジをドテンするとき】

クイック注文の設定①

LION FX 5

クイック注文画面右上の ⚙ をタップして表示されるクイック注文の設定画面の概要です。

クイック注文画面に戻ります。

両建やLot数、利確・損切などの注文内容を設定できます。

：有効
：無効

My通貨ペアに保存 をタップすると、注文内容に入力した値を初期値として保存することができます。

売買別のポジション状況に表示されている「pip損益」、「評価損益」について、表示/非表示を設定できます。

チャートの表示項目や色や文字サイズなどデザインの変更ができます。6ページ参照。

クイック注文の約定メッセージの表示方法を変更できます。

通常表示

簡易表示（5秒表示/3秒表示）

売買別の全決済注文時の確認画面について表示/非表示を設定できます。

売買別の全決済注文について、成行決済かストリーミング決済かを選択できます。

ドテンボタンの表示/非表示を設定できます。

クイック注文の設定②

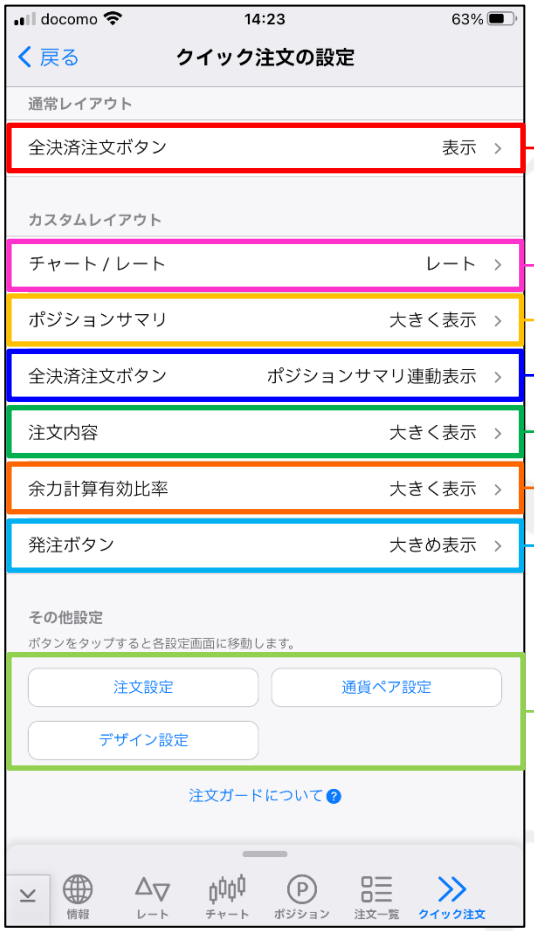

通常レイアウト

売買別の全決済注文ボタンの表示/非表示を設定できます。

カスタムレイアウト

「チャート」「レート」の表示を設定できます。

保有ポジションの情報を「標準表示」「表示しない」「大きく表示」から選択できます。

全決済注文ボタンの表示を「ポジションサマリ連動表示」「標準表示」「表示しない」「大きく表示」から選択できます。

注文内容を「標準表示」「簡易表示」「大きく表示」から選択できます。

余力計算有効比率と注文可能Lot数を「標準表示」「表示しない」「大きく表示」から選択できます。

発注ボタンを「標準表示」「大きめ表示」から選択できます。

各設定画面に移動することができます。
詳細は【設定】マニュアルをご参照ください。

例）左図の設定のカスタムレイアウト

クイック注文チャート設定

LION FX 5

【クイック注文の設定】画面一覧から表示した「チャート設定」画面の概要です。
チェックによって設定のオン/オフが切り替わります。

:表示
:非表示

チャート上に表示される高値、安値の転換点の表示設定です。

売買平均を「すべて表示」「線のみ表示」から選択できます。

ポジションごとの表示を「すべて表示」「簡易表示」から選択できます。

指値や逆指値などの予約注文を「すべて表示」「新規のみ表示」「決済のみ表示」から選択できます。

指値などの注文ラインから出ている縦線の表示設定です。

現在レートの表示方法を「表示する」「線のみ表示」「ラベルのみ表示」から選択できます。
レートの表示内容は「BIDもしくはASK」「BIDとASK両方」から選択できます。

始値、高値、安値、終値の四本値の表示設定です。

ドラッグ中の情報表示の表示設定です。

自由移動切替アイコンの表示設定です。

クイックアクションメニューの表示設定です。
詳細は9ページ参照。

例）左図の設定のクイック注文画面

クイック注文チャート設定

LION FX 5

オシレーターの境界位置を「変更可能」「固定」から選択できます。

値段軸設定を「自動」「現値基準pip幅設定」から選択できます。

時間軸の表示位置を「上に表示」「下に表示」から選択できます。

テクニカルを表示した際のチャートに表示する情報を「詳細表示」「簡易表示」「テクニカル名のみ」「隠す」「非表示」から選択できます。

オシレーターを表示した際のチャートに表示する情報を「詳細表示」「簡易表示」「テクニカル名のみ」「隠す」「非表示」から選択できます。

チャート上に表示される
値段軸の分割線と
時間軸の周期線の
設定をすることができます。

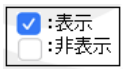

チャートの色や文字サイズ等、デザインの設定を変更することができます。
詳細は【チャート】マニュアルをご参照ください。

例）左図の設定のクイック注文画面

クイック注文チャート設定

LION FX 5

ローソク足の開始時間を「0時基準」「NYCL（ニューヨーククローズ）基準」から選択できます。
※すべてのチャートに共通の設定となります。

各トレンドラインの表示足種の設定を
「すべての足種」「描画した足種のみ」
「描画足種以下すべて」から選択できます。
※すべてのチャートに共通の設定となります。

表示しているトレンドラインを一覧で表示し、個別で編集、削除をすることができます。
詳細は「チャート」マニュアルをご参照ください。
※すべてのチャートに共通の設定となります。

チャート上の高値・安値を自動で読み取って描画する
フィボナッチリトレースメントのレベル設定方法を
「既定値」「個別設定」から選択できます。

チャート画面右側にある値段軸から
最新のローソク足までの表示幅を
指定した値の余白を作ることができます。
※すべてのチャートに共通の設定となります。

クイックアクションメニューの各項目の表示/非表示や並び順の変更をすることができます。

■クイックアクションメニュー

片手で操作しやすくするためのメニュー呼び出し機能です。

① をタップします。

②クイックアクションメニューが表示されました。

■クイックアクションメニュー

横画面に変更することができます。
画面左下の をタップすると
縦画面に戻ります。
詳細は12ページ参照。

チャート上の高値・安値を自動で読み取って描画する
フィボナッチリトレースメントのレベル設定方法を
「既定値」「個別設定」から選択できます。

クロスラインを表示することができます。
縦軸、横軸の交差点をタップしたまま動かすと
クロスラインを移動することができます。
縦軸のみ、横軸のみを動かすこともできます。

チャート設定画面を表示することができます。

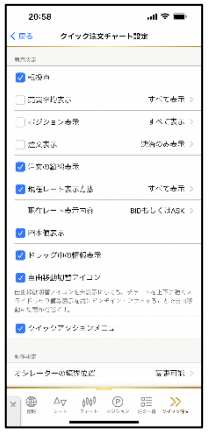

■クイックアクションメニュー

通貨ペアを変更することができます。

足種を変更することができます。

BID/ASKの切替えをすることができます。

タップしたままずらすと並び順を変更することができます。

クイックアクションメニューの各項目の表示/非表示の設定や並び順を変更をすることができます。

※「チャートクイック」「注文メニュー」は【チャート】画面で表示される項目です。

☑：表示
☐：非表示

■クイック注文（横画面）

クイック注文画面を横画面表示にすることができます。

誤発注防止のためのロック機能です。
マークを左右どちらかにスライドするとロックが解除され発注可能な状態になります。

① 画面内右上にある をタップします。

② 横画面で表示されました。

■クイック注文（横画面）

クイック注文（横画面）の概要です。

注文内容 をタップすると、両建やLot数、利確・損切などの注文内容を設定できます。

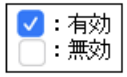

My通貨ペアに保存 をタップすると、注文内容に入力した値を初期値として保存することができます。

あと何Lot注文できるのかを確認する発注可能Lot数が表示されます。
詳細は【設定】マニュアルをご参照ください。

縦画面表示に戻すことができます。

売注文・買注文の発注ボタンです。
現在レートがリアルタイムに表示されます。

売買別のポジション状況の確認と、売買別の全決済注文ができます。

■クイック注文発注方法

クイック注文からワンタップで発注ができます。

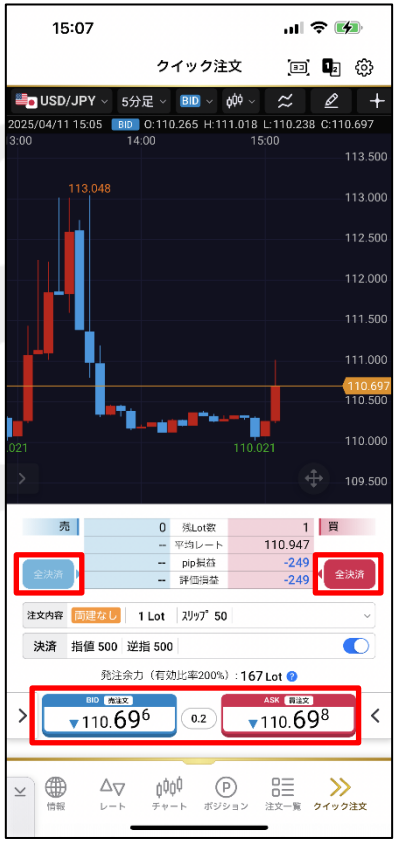

① 事前に両建、Lot数、許容スリップ、決済などの注文内容を設定します。

②鍵マークを左右どちらかにスライドします。

③ 発注可能な状態になりました。

■クイック注文発注方法

④ 注文したいタイミングでパネルをタップします。

売りたい場合　　買いたい場合

⑤ 注文結果のメッセージが表示されます。
ここでは「OK」をタップします。

※ 4ページ目の[約定値表示]の設定を
「簡易表示」に変更しておくことで、
メッセージを消さずに次の操作が可能になります。

⑥ 画面内のポジション数が更新されました。

■ドテン注文発注方法

クイック注文からワンタップでドテン注文を発注することができます。

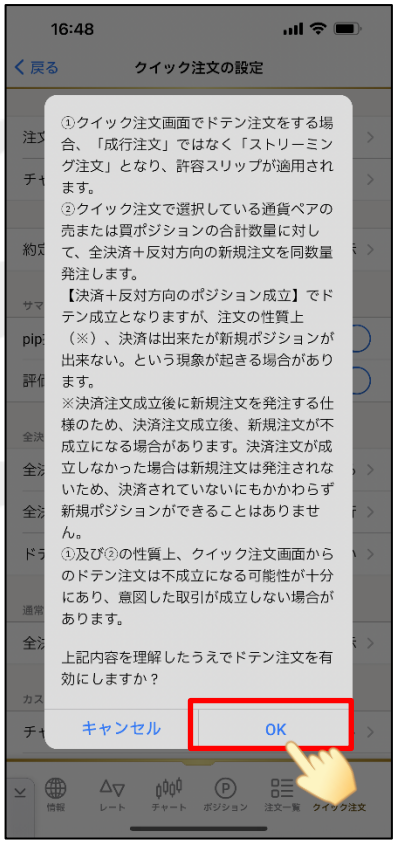

① クイック注文画面右上の ⚙ をタップします。

② ドテンボタンの項目をタップし、「表示する」を選択します。

③ 注意事項を確認して、【OK】をタップします。

■ドテン注文発注方法

④ クイック注文画面に戻り、
クイック注文ボタンの下にある
鍵マークを左右どちらかにスライドします。

⑤ ドテンボタンをタップします。
ここでは、買いポジションをドテンするため、
「買ポジドテン」をタップします。

⑥ 注文が発注されました。
【OK】をタップし、
ポジション状況をご確認ください。

■売買別全決済

クイック注文から売買別の全決済注文を発注できます。

① 鍵マークを左右どちらかにスライドします。

② 発注可能な状態になりました。

③ 全決済ボタンをタップします。

※ 4ページ目の「全決済注文の確認画面」を
非表示に設定している場合、
次ページ④の確認画面は表示されず、
すぐに全決済注文が発注されます。

■売買別全決済

④ 確認画面が表示されたら内容を確認し、
「決済注文送信」をタップします。

⑤注文結果のメッセージが表示されます。
ここでは「OK」をタップします。

⑥ ポジションの表示が消え、
買ポジションが全決済されました。